

**PROJEK GANTIAN PENUH 1 BD PRA
SEKOLAH DAN PEMBEKALAN PERALATAN
SERTA LAIN-LAIN KEMUDAHAN DI
SK ULU LUMAGAR, BONGAWAN, SABAH.**

PEMBINAAN PRA SEKOLAH

Daerah : Papar

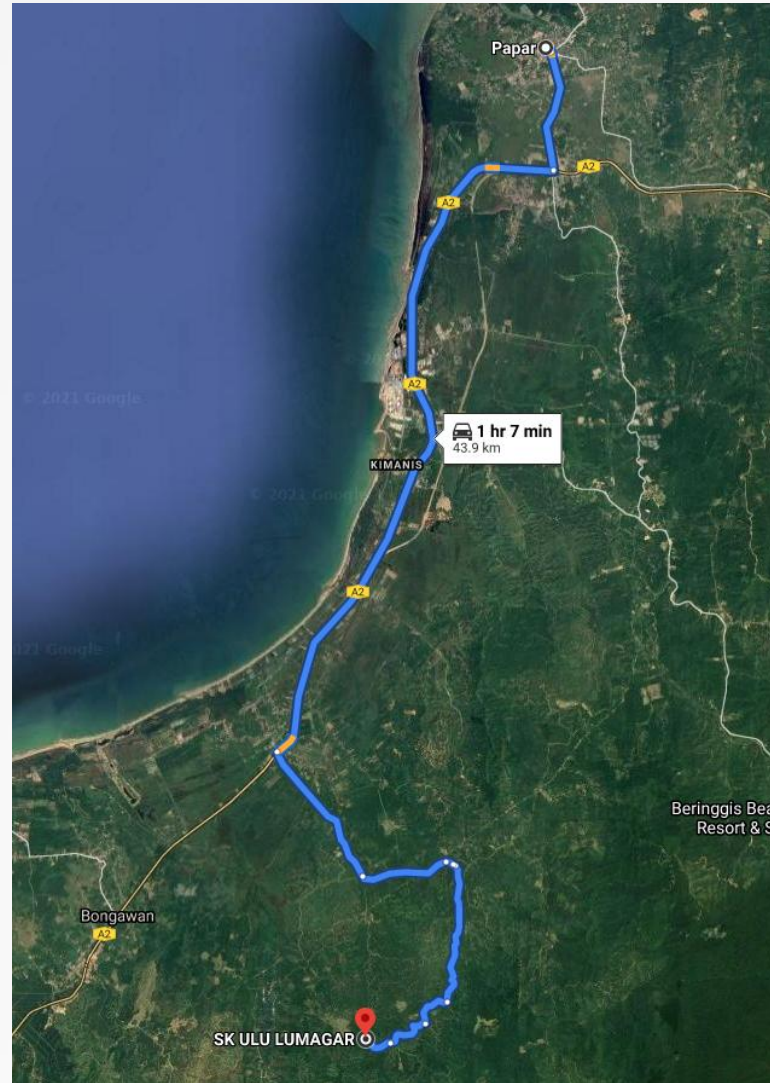

Kedudukan tapak ini terletak di Daerah Papar, kira-kira 43.9 KM dari Pekan Papar seperti yang ditunjukkan dalam gambar di atas.

SCOPE OF WORK

GENERAL WORK

1. Untuk membina dan menyiapkan satu (1) blok Pra Sekolah 1BD satu tingkat dengan kaedah IBS (konkrit pracetak), termasuk semua kemasam yang ditentukan, kerja struktur dan kerja mekanikal dan elektrikal, mengikut gambar dan spesifikasi yang diberikan oleh JKR Sabah;
2. Untuk membina dan menyiapkan *building foundation* jenis seperti yang ditentukan di bawah;
 - a. *Pad foundation* dengan *bearing capacity* 100kN / m² yang dibenarkan dapat dicapai pada kedalaman tidak kurang dari 1.5 meter dari permukaan tanah yang ada
3. Untuk membina dan menyiapkan *chainlink fencing* setinggi 1.8 meter sepanjang lebih kurang 58 meter seperti yang ditunjukkan dalam gambar dan spesifikasi;
4. Untuk membina dan melengkapkan pintu masuk utama termasuk *sliding gate*, *side gate*, *brick facade* yang *rendered* dan dicat, dan barang-barang lain yang diperlukan sehingga ketinggian 1.8 meter seperti yang ditunjukkan dalam gambar dan terperinci dalam spesifikasi;
5. Untuk membina dan menyiapkan *interlocking brick path* dengan luas sekitar 6m² seperti yang ditunjukkan dalam gambar dan spesifikasi;
6. Untuk membina dan menyiapkan konkrit *hardstanding* setebal 250mm yang ditunjukkan sebagai 'dataran kejat' ke kawasan seluas sekurang-kurangnya 55.1 meter² mengikut gambar dan spesifikasi;
7. Untuk menyediakan, meletakkan dan menyiapkan *spot turfing* ke semua kawasan luar dalam batas pagar (tanpa *hardstanding*) ke kawasan seluas 400 meter²;
8. Untuk membina dan melengkapkan empat (4) unit *manhole* konkrit seperti yang ditunjukkan dalam gambar dan spesifikasi;

SCOPE OF WORK

GENERAL WORK

9. Untuk membekalkan dan memasang *proprietary* tangki HDPE Septic termasuk menguji dan pentauliahan sebagaimana yang dinyatakan dalam *Section F* di *General Specifications and Additional Clauses*;
10. Untuk membekalkan, memasang dan menyiapkan *half round precast perimeter drain* selebar 230mm dengan penutup longkang pracetak sehingga panjang lebih kurang 380 meter;
11. Melaksanakan dan menyiapkan perawatan anti-rayap sebagaimana ditentukan dalam *SECTION C, ITEM 3.0:Subterranean Termites*;
12. Untuk menyiapkan dan menyerahkan lukisan *as-built* setelah penyelesaian semua bangunan seperti yang diperincikan dalam *SECTION A, ITEM 45:As-built Drawings*;
13. Kerja-kerja lain seperti yang ditunjukkan dalam gambar dan spesifikasi.

SCOPE OF WORK

BUILDING WORK

1. SENARAI BANGUNAN YANG MEMERLUKAN LANTIKAN/KHIDMAT PEMBEKAL IBS

-MENGANDUNGI LUKISAN ARKITEK SAHAJA

1. Untuk membina dan menyiapkan satu (1) blok Pra Sekolah 1BD satu tingkat dengan kaedah IBS (konkrit pracetak), termasuk semua kemasinan yang ditentukan, kerja struktur dan kerja mekanikal dan elektrik, mengikut gambar dan spesifikasi yang diberikan oleh JKR Sabah;

PROVISIONAL SUM ITEMS

1. Pembekal perabot *loose furniture* untuk 1 blok Pra Sekolah 1BD yang akan dibeli di bawah CENTRAL CONTRACT SUPPLIER berdaftar.
2. Untuk membekalkan dan memasang taman permainan kanak-kanak luar yang modular.
3. Untuk membekalkan dan menyiapkan pendawaian elektrik *single-phase* dari sumber yang ada ke bangunan.
4. Melaksanakan dan menyiapkan kerja retikulasi air luaran.

PELAN KEDUDUKAN TAPAK SK ULU LUMAGAR, BONGAWAN, SABAH (PRASEKOLAH)



Kedudukan bangunan adalah tertakluk kepada perubahan. Kedudukan sebenar akan dinilai semula sebelum permulaan projek Bersama JKR dan pihak sekolah.

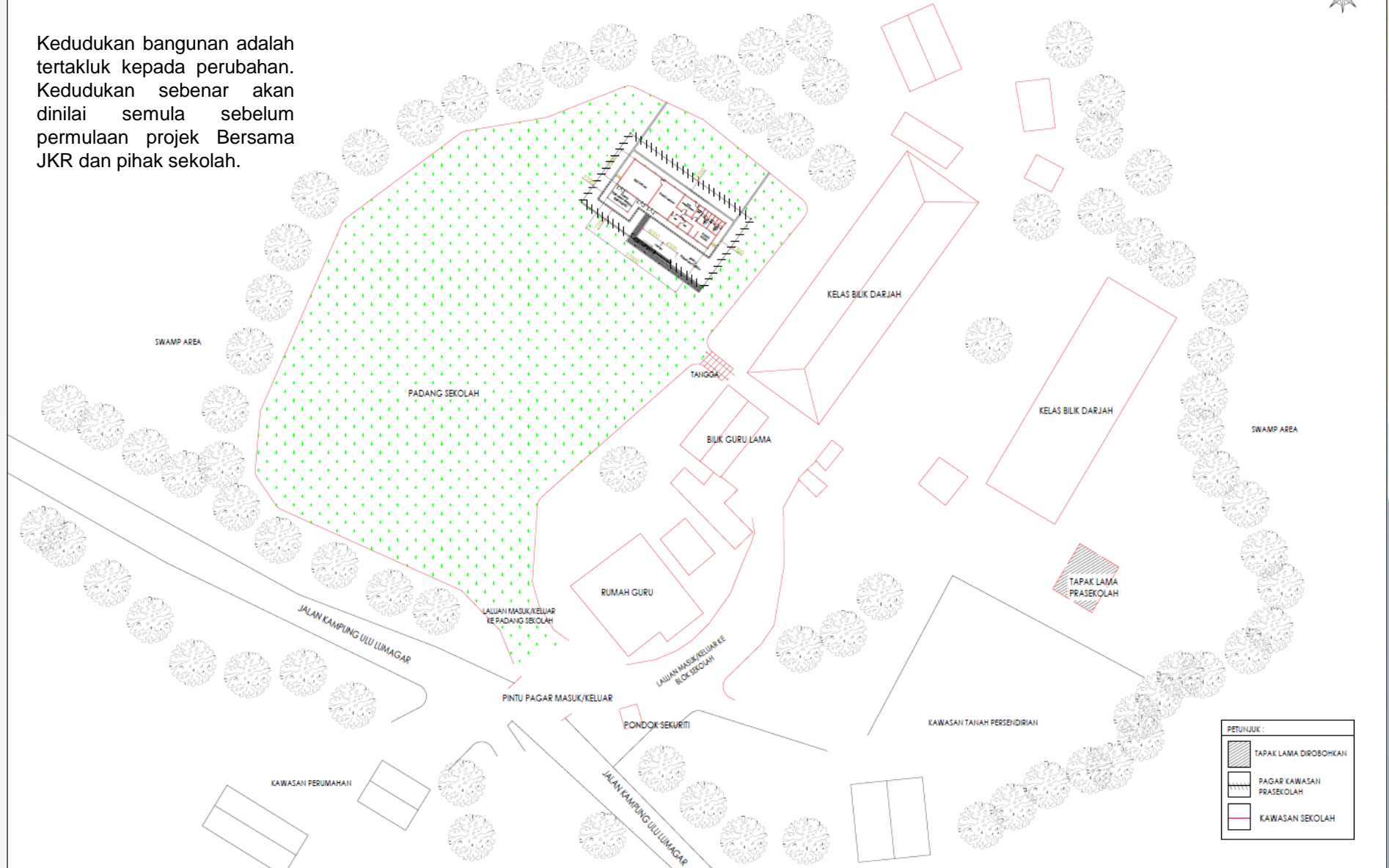

PETUNJUK :	
	TAPAK LAMA DIROBOHKAN
	PAGAR KAWASAN PRASEKOLAH
	KAWASAN SEKOLAH

 CAWANGAN ARKITEK IBU PEJABAT JKR SABAH	PELANGGAN : KEMENTERIAN PENDIDIKAN MALAYSIA KPPI/ARKITEK : AR. VICTOR CHONG ARKITEK : JEFFREY ISMAIL	DILUKIS OLEH : ABDUL HAZMI JASNI DISEMAK OLEH : ALEXANDER M.GODON TARIKH : MAC 2019	UKURAN : N.TS	PROJEK : SITE LAYOUT SK ULU LUMAGAR, BONGAWAN, SABAH (PRASEKOLAH)	PERKARA : PELAN TAPAK	NOLLUKISAN : PINGAAN :
	(Empty space for drawing or notes)					
	(Empty space for drawing or notes)					

Untuk maklumat lanjut, sila hubungi:

Jabatan Kerja Raya, Daerah Kota Papar

Tel. : 088 912233/234

Fax: 088 913457

